

DU 27 AU 29  
MARS  
2026



PROGRAMME



LES 10 CAFÉS PARTENAIRES :

AU BERCAIL • CAFÉ DU CHÂTEAU • MOODY BAR • PICOVINO  
LA CASA D'HERNESTO • SYBARITE • LE PHARE  
L'ARDILLON • L'AUTRE QUAI • LE BAHIA

Pornic  
VILLE BALNÉAIRE

# Le Festival

## LES ARTISTES SÉLECTIONNÉS

Les dix artistes sélectionnés, tous auteurs, compositeurs et interprètes de chanson française, doivent convaincre le public sur la seule valeur de leurs textes et de leurs musiques.

2

L'exercice n'est pas simple d'autant que le mode d'interprétation est imposé (seul ou en duo, un ou deux instruments maximum).

Mais l'émotion est garantie et concourt à faire du Festival Chanson de Café de Pornic un moment tout à fait singulier.

Venez les découvrir !

Chaque année, le Festival de la chanson de café fait battre le cœur de Pornic au rythme de la musique, en transformant cafés et lieux du quotidien en véritables scènes de proximité.

Un rendez-vous singulier où la convivialité, la rencontre et l'émotion partagée entre artistes et public donnent toute sa saveur à cet événement.

Pour cette **22<sup>e</sup> édition**, la Ville de Pornic est heureuse de dévoiler une nouvelle programmation, issue d'un travail de sélection exigeant parmi de nombreuses candidatures.

Cafés partenaires et artistes s'unissent pour offrir au public une palette de talents, de styles et de sensibilités, fidèle à l'esprit de la chanson française.

Plus qu'un simple festival, la chanson de café est une véritable aventure humaine et participative. Grâce au vote du public, chacun peut s'impliquer, soutenir ses coups de cœur et contribuer pleinement à la dynamique de l'événement.

Temps fort désormais bien identifié, la Scène+ revient le samedi après-midi sur l'esplanade de la Ria avec l'ensemble des artistes avant la grande finale du dimanche à l'espace culturel du Val Saint-Martin.

**Vivons ensemble cette nouvelle édition, authentique, passionnée et résolument tournée vers le partage et vibrons tous au rythme de la chanson de café !**

Le Maire de Pornic

# SOMMAIRE

PAGE 2

## LE FESTIVAL

PAGES 4 - 5

## LA SCÈNE + et LA FINALE

PAGES 6 - 15

## LES ARTISTES 2026

3

PAGES 16 - 17

## L'AGENDA

PAGES 18 - 19

## PLAN DES CAFÉS

*Bon festival à tous !*

# la scène +

samedi 28 mars • 15h > 18h30 • Esplanade de la Ria

# la finale

Dimanche 29 mars • 15h • Espace culturel Val Saint Martin

4



Tous les artistes du **Festival de la Chanson de Café** se produiront sur **l'Esplanade de la Ria** le **samedi après-midi**.

Dans un espace aménagé pour l'occasion, venez découvrir et rencontrer les artistes sélectionnés cette année, dans ce lieu éphémère.

15h.....	Besac Arthur	16h40.....	Tania Wyss
15h20.....	Sac à boullons	17h.....	Manyl
15h40.....	Marie Roche	17h20.....	Lilly Becot
16h.....	Marie Cheyenne	17h40.....	Malween
16h20.....	Celine et Clara	18h.....	Fauzene

5



L'occasion vous est donnée de retrouver l'ensemble des artistes de cette édition pour une dernière représentation scénique **le dimanche après-midi**, avec proclamation des résultats.



## BESAC-ARTHUR

**Besac-Arthur** est un Globe-Singer : il parcourt le monde avec sa guitare pour tisser des liens artistiques, spirituels et humains. Son nouvel album, né d'un voyage initiatique en Inde mêle musique du monde, récit personnel et appelle à la transformation intérieure.

Il nous propose de le rejoindre dans le voyage musical où chaque note est une invitation à explorer notre propre liberté. Un voyage collectif à travers son roman, son album, ses concerts et ses séances découvertes de méditation pure, l'expérience de changement la plus directe entre soi et le monde.

[besacarthur.com](http://besacarthur.com)

### ► VENDREDI 27

18h ..... Café du Château  
19h30..... L'Ardillon  
21h ..... L'Autre quai

### ► SAMEDI 28

18h ..... Au Bercaïl  
20h..... Le Phare  
21h15 ..... Le Bahia

## LILY BECOT

**Lilly Bécot** est auteure-compositrice-interprète et scénariste. Elle trace une voie singulière, sensible et poétique, à l'écart des sentiers battus.

En 2025, elle dévoile de nouvelles compositions, accompagnée du pianiste Benjamin N'kaoua, affirmant une écriture intime et sincère. Généreuse et authentique, Lilly Bécot navigue avec finesse entre humour, émotion et poésie.

Son nouveau single Tempo, extrait de l'EP Câlins prévu en février 2026, marque un tournant artistique assumé : une pop sensible, minimaliste et profondément incarnée, portée par des mélodies enveloppantes et des mots délicats.

[lillybecot.com](http://lillybecot.com)

### ◀ VENDREDI 27

19h..... .. Au Bercaïl  
20h15.....Sybarite  
22h30.....L'Autre quai

### ◀ SAMEDI 28

19h30.....Picovino  
21h30.....Ardillon  
00h.....Moody



6

7



## MALWEEN

**Malween** est le projet musical emmené par Julien Buys, auteur, compositeur et interprète, originaire de Nantes. Julien a quitté le monde de la finance, sans regret, en 2017 pour devenir comédien voix-off le jour et chanteur / guitariste dans différents projets musicaux locaux la nuit.

Les textes sensibles et tranchants de Julien sont imprégnés de son parcours de vie et sonnent comme une ode à l'espoir, à la réflexion, à l'introspection et à l'émotion. Ils sont la colonne vertébrale de Malween et tiennent une place au moins aussi importante que la musique, comme le pari de faire sonner juste le rock en langue française.

[malween.fr](http://malween.fr)

### ▶ VENDREDI 27

19h15 ..... La Casa d'Hernesto  
20h30..... Ardillon  
22h45 ..... Picovino

### ▶ SAMEDI 28

19h30..... Café du château  
21h ..... Le Phare  
23h30 ..... L'autre quai

## MANYL & CIE

**Manyl & Cie**, c'est un duo de chanson française, d'ici ou d'ailleurs, pour réveiller la poésie, et offrir un moment simple, léger, hors du temps. Un accordéon qui respire la douceur des dimanches au bord de l'eau, un ukulélé qui fait danser les mots, comme un battement de cœur...

Un air de trad' et de pop-folk acoustique, des rythmes du monde.

Des mots qui parlent de nous.

Pour prendre le large et s'évader. Pour se ressourcer.

Des refrains à fredonner ensemble, des pas qui se dansent, et des sourires qui s'évolutent.

[facebook.com/manyletcie](https://facebook.com/manyletcie)

### ▶ VENDREDI 27

19h30..... Café du château  
21h..... Le Phare  
23h30..... L'autre quai

### ▶ SAMEDI 28

19h15..... La casa d'Hernesto  
20h30..... L'ardillon  
22h45..... Picovino





## MARIE CHEYENNE

Lorsqu'elle a pris sa plume, **Marie Cheyenne** n'envisageait pas d'autre manière de s'exprimer que par le biais de la chanson à texte.

À mi-chemin entre Joan Baez et une punk à chien, ce visage pâle emprunte aux Amérindiens un nom pour affirmer sa révolte humaniste, avec dans sa guitare des chansons « comme des caresses ou bien des poings dans la gueule ». Sur scène, c'est un peu comme si Brassens rencontrait Woodie Guthrie en jupe, se transformait en clown, fumait une clope avec Django et finissait par tout envoyer valser dans un grand éclat de rire. Et ça, ça fait du bien !

[marie-cheyenne.com](http://marie-cheyenne.com)

### ▶ VENDREDI 27

20h45..... Picovino  
22h..... Moody  
23h15..... La casa d'Hernesto

### ▶ SAMEDI 28

18h30..... Sybarite  
20h30..... Au bercaïl  
22h15..... Le Bahia

## SAC A BOULONS

Bienvenue dans l'univers déjanté de **Gérard et Ginette**, dans lequel ce couple aussi explosif qu'attachant vide son sac en musique et le moins qu'on puisse dire, c'est que ça swingue ! Ce duo interprète un répertoire de chansons réalistes originales à tendance swing qui s'articulent avec beaucoup d'humour.

Un spectacle rafraîchissant où la participation du public est sollicitée en permanence pour rire, chanter et faire la fête.

[sacaboulons.fr](http://sacaboulons.fr)

### ▶ VENDREDI 27

18h..... Au bercaïl  
20h..... Le Phare  
21h15..... Le Bahia

### ▶ SAMEDI 28

18h..... Café du château  
19h30..... Ardillon  
21h..... L'autre quai





## FAUZENE

**Fauzene**, c'est le crash entre deux fortes personnalités. Quand le rock et la chanson française se fracassent dans le groove et l'électro, la scène se renverse en un spectacle enflammé.

Ce nouveau souffle éclate et fusionne les styles pour former une pop francophone festive et engagée.

Théo, fasciné par les musiques électroniques et les machines, apporte une touche d'innovation et d'avant-garde, explorant sans cesse de nouvelles textures sonores. Allan, de son côté, incarne une âme ancrée dans l'écriture et la mélodie, s'inspirant des classiques du rock pour écrire des textes percutants et sincères.

[facebook.com/Fauzene](https://facebook.com/Fauzene)

### ▶ VENDREDI 27

18h30..... Sybarite  
20h30..... Au bercail  
22h15..... Le Bahia

### ▶ SAMEDI 28

20h45..... Picovino  
22h..... Moody  
23h15..... La casa d'Hernesto

## CÉLINE ET CLARA

**Céline & Clara** est la rencontre de Ju Canto : « Veritiz », rap et slam, et de Nans Vincent : chanson pop-poétique. Ju représente toute la palette entre les hommes et les femmes. Nans entre l'homme et l'enfant intérieur. Là où Nans, fort de son expérience dans la musique, apporte ses compétences techniques et son grain de folie dans la construction de leur univers acoustique, Ju va faire appel à son intuition musicale pour la création de mélodies vocales.

Ensemble, ils créent des chansons sincères qui parlent de tolérance, de nostalgie ou encore de la perte d'un ami.

[instagram.com/celineetclara](https://instagram.com/celineetclara)

### ▶ VENDREDI 27

18h30..... Le Bahia  
20h30..... La casa d'Hernesto  
22h..... Sybarite

### ▶ SAMEDI 28

19h..... Le Phare  
20h15..... Moody  
21h30..... Café du château



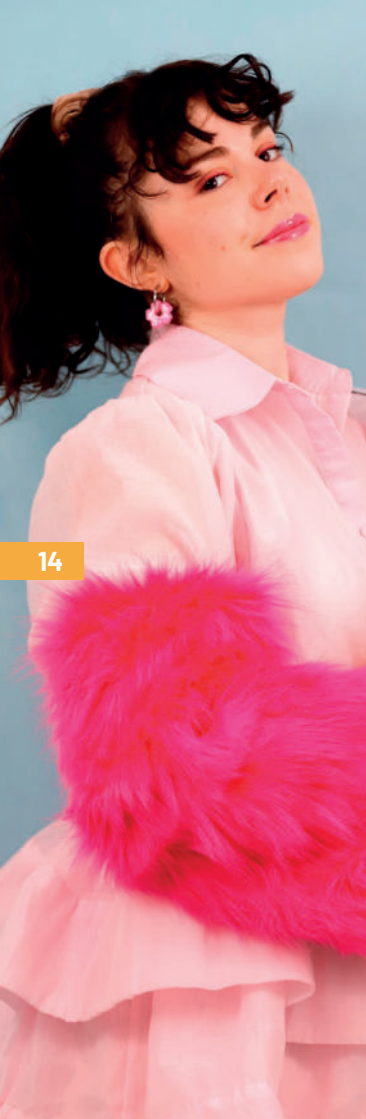

## TANIA WYSS

**Tania Wyss** commence dès l'âge de 5 ans les concerts au milieu du salon. Passionnée de musique, elle se voit déjà à l'Olympia ! En 2017, elle fonde un groupe de pop française Lyrique Square. Le confinement vient à bout de cette belle aventure artistique mais est aussi le début d'une nouvelle. Pour tromper l'ennui, elle publie ses chansons parodiques sur les réseaux sociaux. Tania se produit aujourd'hui en son nom propre avec des chansons souvent militantes, parfois plus intimes, mais toujours avec une plume acérée. Son titre, \*J'me radicalise\*, connaît un petit succès sur les réseaux et devient son titre-phare.

[facebook.com/TaniaWyssArtiste](https://facebook.com/TaniaWyssArtiste)

### ▶ VENDREDI 27

19h30..... Picovino  
21h30..... L'ardillon  
00h..... Moody

### ▶ SAMEDI 28

19h ..... Au bercail  
20h15..... Sybarite  
22h30..... L'autre quai

## MARIE ROCHE

Dans sa famille de musiciens, un petit groupe se forme avec ses parents et ses frères, et, pour qu'ils puissent jouer leurs propres morceaux, c'est elle qui écrit les textes et compose la musique.

Bercée par les vagues de l'océan au bord duquel elle passe son enfance et son adolescence, ses textes authentiques ne s'éloignent jamais trop longtemps d'un champ lexical ancré dans la nature.

Dans une langue française poétique et rythmée, elle y évoque ses rêves d'aventure, sa quête d'émancipation, son désir profond d'indépendance et de liberté.

[instagram.com/marie\\_mineral](https://instagram.com/marie_mineral)

### ▶ VENDREDI 27

19h..... Le Phare  
20h15..... Moody  
21h30..... Café du château

### ▶ SAMEDI 28

18h30..... Le Bahia  
20h30..... La Casa d'Hernesto  
22h..... Sybarite



14

15



# PLAN DES CAFÉS

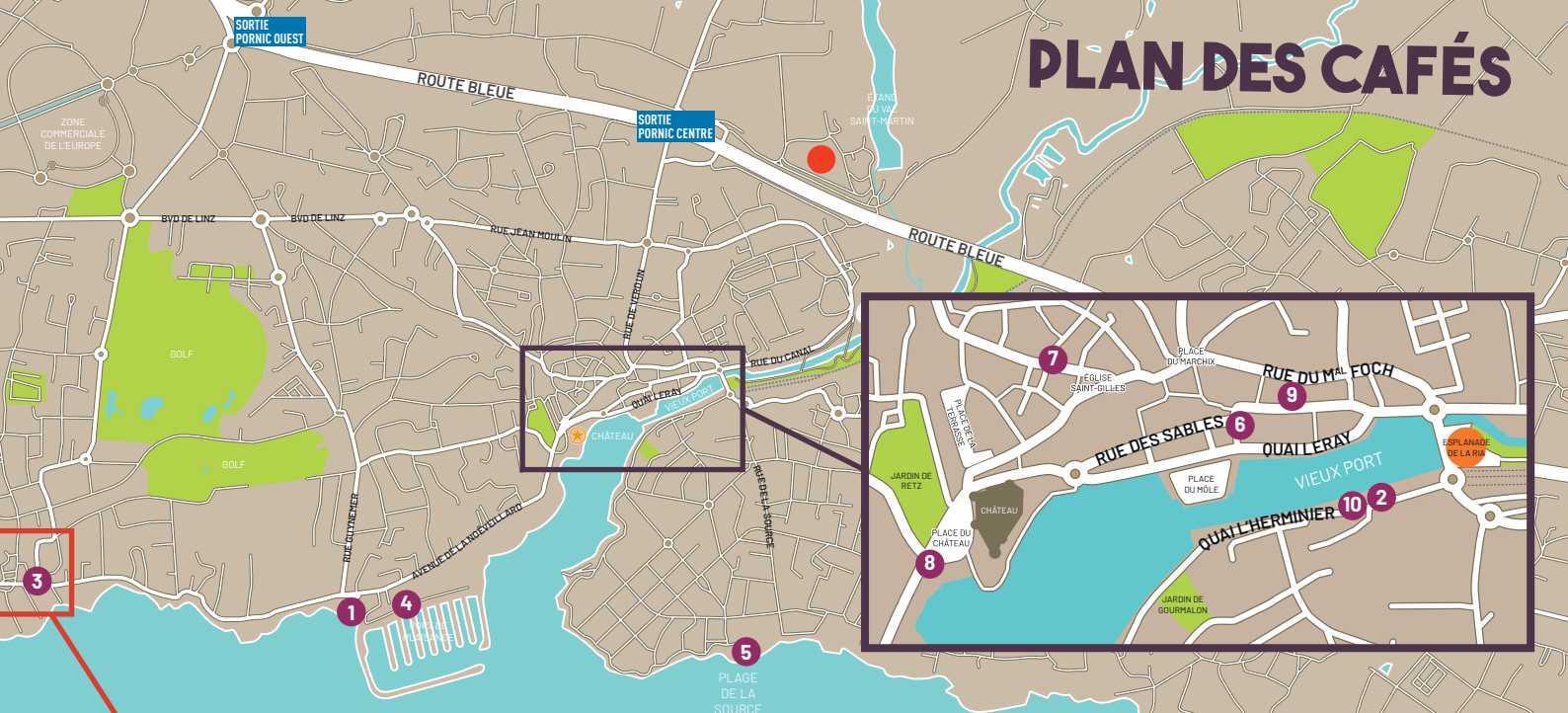

- 1 LE BAHIA**  
Plage de la Noëveillard
- 2 L'AUTRE QUAI**  
11, quai l'Herminier
- 3 L'ARDILLON**  
9, place de la Libération
- 4 LA CASA D'HERNESTO**  
Port de la Noëveillard
- 5 LE PHARE**  
Plage de la Source / Thalasso

- 6 SYBARITE**  
2 rue du Môle
- 7 AU BERCAIL**  
20, rue Georges Clemenceau
- 8 LE CAFÉ DU CHÂTEAU**  
Place du Château
- 9 LE PICOVINO**  
24, rue de la Marine
- 10 LE MOODY BAR**  
15, quai l'Herminier

-  **ESPACE CULTUREL DU VAL SAINT-MARTIN**
-  **ESPLANADE DE LA RIA**



**RENDEZ-VOUS  
L'ANNÉE PROCHAINE !**

[fcc@pornic.fr](mailto:fcc@pornic.fr)

[www.pornic.fr](http://www.pornic.fr)

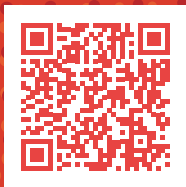

**LE TRI  
+ FACILE**



**BAC  
DE TRI**